



# Helio C2

BESTELLFORMULAR 2025

Bestellnummer :	Datum :	Lieferadresse :	
Firma :		Name :	
Bestellt von :		Adresse :	
Klinik/Rehazentrum :		Stadt :	Bundesland :
E-Mail :		Postleitzahl :	
Bestellt für :		Telefon :	

MODELL			
WC05	Ultraleichter, faltbarer Carbonrollstuhl (113 kg Gewichtslimit)		€ 4.395 <input type="checkbox"/>
WC09	HD Heavy Duty Package (159 kg Gewichtslimit)		€ 540 <input type="checkbox"/>
WC10	E-Motion Adapter-Set (4 Adapterteile)		€ 35 <input type="checkbox"/>
SITZBREITE (cm)			
SW14	35.6 <input type="checkbox"/> 38.1 <input type="checkbox"/> 40.6 <input type="checkbox"/> 43.2 <input type="checkbox"/> 45.7 <input type="checkbox"/> 48.3 <input type="checkbox"/>		NC <input type="checkbox"/>
SW20	50.8 <input type="checkbox"/> 53.3 <input type="checkbox"/> 55.9 <input type="checkbox"/>		€ 535 <input type="checkbox"/>
SITZTIEFE (cm)			
SD14	35.6 <input type="checkbox"/> 38.1 <input type="checkbox"/> 40.6 <input type="checkbox"/> 43.2 <input type="checkbox"/> 45.7 <input type="checkbox"/> 48.3 <input type="checkbox"/>		NC <input type="checkbox"/>
SD20	50.8 <input type="checkbox"/>		€ 515 <input type="checkbox"/>
1. Verfügbar für HD Option (159 kg)      2. Nur verfügbar in HD (159 kg)			
NEWTON ULTRALEICHTGEWICHT-SET			
PK01	beinhaltet: Winkelverstellbare Carbonfüsstützen und Newton Gravity Hinterräder		€ 525 <input type="checkbox"/>

Vordere Sitzhöhe in cm - Auswahl bitte markieren

Gabellänge/Position	3" Räder			4" Räder			5" Räder			6" Räder			7" Räder			8" Räder			
	Lenkgabelachse	Lenkgabelachse	Lenkgabelachse	Lenkgabelachse	Lenkgabelachse	Lenkgabelachse	Lenkgabelachse	Lenkgabelachse	Lenkgabelachse	Lenkgabelachse	Lenkgabelachse	Lenkgabelachse	Lenkgabelachse	Lenkgabelachse	Lenkgabelachse	Lenkgabelachse	Lenkgabelachse		
	STD	+1"	+2"	STD	+1"	+2"	STD	+1"	+2"	STD	+1"	+2"	STD	+1"	+2"	STD	+1"	+2"	
4"	P1	33,0	35,6	38,1	34,3	36,8	39,4												
	P2	34,3	36,8	39,4	35,6	38,1	40,6	36,8	39,4	41,9									
5"	P1																		
	P2				35,6	38,1	40,6	36,8	39,4	41,9									
	P3	35,6	38,1	40,6	36,8	39,4	41,9	38,1	40,6	43,2	39,5	41,9	44,5						
7"	P4	36,8	39,4	41,9	38,1	40,6	43,2	39,4	41,9	44,5	40,6	43,2	45,7	41,9	44,5	47,0			
	P1							41,9	44,5	47,0	41,9	44,5	47,0	43,2	45,7	48,3			
	P2							41,9	44,5	47,0	43,2	45,7	48,3	44,5	47,0	49,5			
	P3							43,2	45,7	48,3	44,5	47,0	49,5	45,7	48,3	50,8	47,0	49,5	52,1
	P4	41,9	44,5	47,0	43,2	45,7	48,3	44,5	47,0	49,5	45,7	48,3	50,8	47,0	49,5	52,1	48,3	50,8	53,3
P5	43,2	45,7	48,3	44,5	47,0	49,5	45,7	48,3	50,8	47,0	49,5	52,1	48,3	50,8	53,3	49,5	52,1	54,6	
LENKRÄDER																			
CA01	Kunststoffrad w/ PU Rad (1" breit)			3" <input type="checkbox"/>	4" <input type="checkbox"/>	5" <input type="checkbox"/>	6" <input type="checkbox"/>	7" <input type="checkbox"/>	8" <input type="checkbox"/>										NC <input type="checkbox"/>
CA10	Lufträder 6" x 1 1/4"																		€ 175 <input type="checkbox"/>
CA11	Lufträder 8" x 1 1/4"																		€ 175 <input type="checkbox"/>
CA14				4" x 1 1/2"															€ 98 <input type="checkbox"/>
CA15	Newton UltraCaster Soft-Roll mit Kunststofffelge			5" x 1 1/2"															€ 98 <input type="checkbox"/>
CA16				6" x 1 1/2"															€ 98 <input type="checkbox"/>
CA17				4" x 1 1/2"															€ 198 <input type="checkbox"/>
CA18	Newton UltraCaster Soft-Roll mit Aluminiumfelge			5" x 1 1/2"															€ 198 <input type="checkbox"/>
CA19				6" x 1 1/2"															€ 198 <input type="checkbox"/>
LENKRAD OPTIONEN																			
CA12	Lenkradfeststeller (erhältlich nur mit +1" oder +2" Lenkgabelachse)																		€ 320 <input type="checkbox"/>
CA13	Frog Leg gefederte Lenkgabel (nicht mit CA12 kombinierbar)																		€ 515 <input type="checkbox"/>

Hintere Sitzhöhe in cm

Radgrößen	Abstufung in 0,6 cm Schritten	Gewünschte Höhe : <input type="text"/> cm
20"	31.8 cm bis 43.8 cm	
22"	34.3 cm bis 46.4 cm	
24"	36.8 cm bis 48.9 cm	
25"	38.1 cm bis 50.2 cm	
26"	39.4 cm bis 51.4 cm	

Standardeinstellung: 2,5cm Sitzneigung und Kippunkt bei 5cm / Maßtoleranz 1,25cm auf Grund von Reifengröße, Kippunkteinstellung und

ABNEHMBARE BEINSTÜTZEN													
FR03	60° abschwengbare Beinstütze	34 - 43 cm	<input type="checkbox"/>	37 - 50 cm	<input type="checkbox"/>	39 - 52 cm	<input type="checkbox"/>	einstellen auf:		NC	<input type="checkbox"/>		
FR04	70° abschwengbare Beinstütze	34 - 43 cm	<input type="checkbox"/>	37 - 50 cm	<input type="checkbox"/>	39 - 52 cm	<input type="checkbox"/>	einstellen auf:		NC	<input type="checkbox"/>		
FR15	80° abschwengbare Beinstütze	34 - 41 cm	<input type="checkbox"/>	37 - 50 cm	<input type="checkbox"/>	39 - 52 cm	<input type="checkbox"/>	einstellen auf:		NC	<input type="checkbox"/>		
FR09	Hochmontageset für 60 - 80° Beinstütze	12,7 - 34,3 cm					<input type="checkbox"/>	einstellen auf:		€ 85	<input type="checkbox"/>		
FR06	90° abschwengbare Beinstütze, ohne Einsteckrohr <sup>1</sup>	19 - 28 cm					<input type="checkbox"/>	einstellen auf:		NC	<input type="checkbox"/>		
FR07	90° abschwengbare Beinstütze, Einsteckrohr kurz <sup>1,2</sup>	24 - 33 cm					<input type="checkbox"/>	einstellen auf:		NC	<input type="checkbox"/>		
FR08	90° abschwengbare Beinstütze, Einsteckrohr mittel <sup>1,2</sup>	24 - 36,8 cm					<input type="checkbox"/>	einstellen auf:		NC	<input type="checkbox"/>		
FR99	Ohne Beinstütze									NC	<input type="checkbox"/>		
1-Erhältlich nur mit winkelverstellbarer Fußauflage 2-Kann in Ausnahmefällen die Lenkräder behindern													
ABNEHMBARE, KNEIWINKELVERSTELLBARE BEINSTÜTZE													
FR10	Hochschwengbare Beinstütze mit Wadenpolster, von 35,5 zu 48,3cm verstellbar	Links <input type="checkbox"/>		Rechts <input type="checkbox"/>				einstellen auf:		€ 248	<input type="checkbox"/>		
FUSSAUFLAGEN ZUBEHÖR													
FP01	Standard (Kunststoff)									NC	<input type="checkbox"/>		
FP02	Newton zweiteilig, groß, winkelverstellbar (Verbundwerkstoff)									€ 230	<input type="checkbox"/>		
FP03	Newton zweiteilig, groß, winkelverstellbar (Aluminium)									€ 255	<input type="checkbox"/>		
FP04	Newton zweiteilig, groß, winkelverstellbar (Carbon mit Gummieinsatz)									€ 450	<input type="checkbox"/>		
FP06	Einteilig, winkelverstellbar, hochklappbar (Aluminium)									€ 205	<input type="checkbox"/>		
FP07	Einteilig, winkelverstellbar, hochklappbar (Carbon mit Gummieinsatz)									€ 470	<input type="checkbox"/>		
FUSSAUFLAGEN ZUBEHÖR													
FP08	Längenverstellbares Fersenband (nicht verfügbar mit einteiliger Fussplatte)									€ 45	<input type="checkbox"/>		
FP09	Wadenband									€ 40	<input type="checkbox"/>		
FP30	BodyPoint Aeromesh gepolstertes Wadenband									€ 125	<input type="checkbox"/>		
STUMPFAUFLAGE (Höhen-, tiefen-, breiten- und winkelverstellbar, ein Stück)													
FR27	Wegschwengbare Stumpfaulage, Polster flach	15 x 32 cm		Links <input type="checkbox"/>		Rechts <input type="checkbox"/>				€ 440	<input type="checkbox"/>		
FR28	Wegschwengbare Stumpfaulage, Polster flach	32 x 24 cm		Links <input type="checkbox"/>		Rechts <input type="checkbox"/>				€ 440	<input type="checkbox"/>		
FR29	Wegschwengbare Stumpfaulage, Polster flach	25 x 25 cm		Links <input type="checkbox"/>		Rechts <input type="checkbox"/>				€ 440	<input type="checkbox"/>		
FR30	Wegschwengbare Stumpfaulage, Polster flach	25 x 35 cm		Links <input type="checkbox"/>		Rechts <input type="checkbox"/>				€ 440	<input type="checkbox"/>		
FR32	Wegschwengbare Stumpfaulage, Polster konturiert	15 x 20 cm		Links <input type="checkbox"/>		Rechts <input type="checkbox"/>				€ 440	<input type="checkbox"/>		
FR33	Wegschwengbare Stumpfaulage, Polster konturiert	20 x 24 cm		Links <input type="checkbox"/>		Rechts <input type="checkbox"/>				€ 440	<input type="checkbox"/>		
STANDARDRÜCKEN (EINSTELLBARE HÖHE)													
BC06	Rückenlehnenrohre Carbon	22,9 - 30,5 cm	<input type="checkbox"/>	30,5 - 38,1 cm	<input type="checkbox"/>	38,1 - 45,7 cm	<input type="checkbox"/>	45,7 - 53,3 cm	<input type="checkbox"/>	NC	<input type="checkbox"/>		
BC08	8° Lumbalknick Rückenlehnenrohre Carbon	34,3 - 38 cm		<input type="checkbox"/>	38,1 - 45,7 cm		<input type="checkbox"/>	45,7 - 53,3 cm		<input type="checkbox"/>	€ 60		
WINKELVERSTELLBARER RÜCKEN (EINSTELLBARE HÖHE)													
BC09	Rückenlehnrohr, gerade	34,3 - 38 cm		<input type="checkbox"/>	38,1 - 45,7 cm		<input type="checkbox"/>	45,7 - 53,3 cm		<input type="checkbox"/>	€ 220		
BC10	Rückenlehnrohr, 8° Lumbalknick	34,3 - 38 cm		<input type="checkbox"/>	38,1 - 45,7 cm		<input type="checkbox"/>	45,7 - 53,3 cm		<input type="checkbox"/>	€ 275		
	Winkel :	85°	<input type="checkbox"/>	90°	<input type="checkbox"/>	95°	<input type="checkbox"/>	100°	<input type="checkbox"/>	105°	<input type="checkbox"/>	110°	<input type="checkbox"/>
eingestellte Rückenlehnenhöhe: <input type="text"/> cm													
SCHIEBEGRIFFE													
PH01	Schiebegriffe, 0 - 7,6 cm höheneinstellbar									NC	<input type="checkbox"/>		
PH05	Abklappbare Schiebegriffe <sup>3,5</sup>									€ 140	<input type="checkbox"/>		
PH06	Höhenverstellbare Schiebegriffe, abnehmbar <sup>3,4,5</sup>	22,9-50,8cm	<input type="checkbox"/>	STD		22,9-58,4cm	<input type="checkbox"/>			€ 330	<input type="checkbox"/>		
PH02	Ohne Schiebegriffe									NC	<input type="checkbox"/>		
2-Falls nicht angegeben, Einstellung auf die niedrigste Position 3-120kg Gewichtslimit													
4-Nicht kompatibel mit abschwengbarer Armstütze/bei 8°Lumbalknick 5-Nicht kompatibel mit zusätzlichem Schiebegriff, Kopfstütze, Begleitbremse und Stabilisatorstange													
SCHIEBEBÜGEL (nur in Verbindung mit Schiebegriffen) <sup>4</sup>													
PH04	Schiebebügel (nicht verfügbar für HD Option)									€ 175	<input type="checkbox"/>		
PH03	Faltbare Stabilisatorstange									€ 275	<input type="checkbox"/>		
1-Schiebebügel kann nicht mit der Stabilisatorstange kombiniert werden													
GEPOLSTETER RÜCKEN													
BH07	Standardrückenbespannung Active-Mesh, gepolstert, ansteckbar									NC	<input type="checkbox"/>		
BH08	Einstellbare Rückenbespannung Active-Mesh, gepolstert									€ 180	<input type="checkbox"/>		
BH99	Ohne Rückenbespannung									STD	<input type="checkbox"/>		
SITZKISSEN													
SC01	5 cm Kissen									€ 180	<input type="checkbox"/>		
SC02	7,6 cm Kissen									€ 200	<input type="checkbox"/>		
EINARMANTRIEB nur mit Newton One Rädern, Schraubachsen und 0° Sturz													
HR22	Einarmantrieb 24" <sup>2,3</sup>	links <input type="checkbox"/>		rechts <input type="checkbox"/>						€ 1.595	<input type="checkbox"/>		
HR98	ohne Greifreifen auf der nicht angetriebenen Seite									NC	<input type="checkbox"/>		

HINTERRÄDER (inch)									
RW01	Mag <sup>1</sup>	20" □	22" □	24" □				€ 57	□
RW02	Newton One Speichenrad <sup>2</sup>	20" □	22" □	24" □				NC	□
RW03	Newton Gravity Ultraleicht-Rad	20" □	22" □	24" □	25" □	26" □		€ 335	□
RW04	Spinergy Spox		22" □	24" □	25" □	26" □		€ 865	□
	Spinergy Spox Speichenfarben <sup>3</sup>	Blk □	Wht □	Blue □	Red □	Yel □		NC	□
RW05	Spinergy LX		22" □	24" □	25" □	26" □		€ 1.095	□
	Spinergy LX Speichenfarben <sup>3</sup>	Blk □	Wht □	Blue □	Red □	Yel □	Pink □	Grn □	Org □
RW07	Spinergy CLX			24" □	25" □			€ 1.600	□
	Spinergy CLX Speichenfarben <sup>3</sup>	Blk □	Wht □	Blue □	Red □	Yel □	Pink □	Grn □	Org □

1 - HP Reifen sind mit der MAG Felge nicht kompatibel, 2 - nicht kompatibel mit SHOX-Reifen, 3 - farbige Speichen verlängern die Lieferzeit

BEREIFUNG (inch)								Verfügbar in	
T101	PU Bereifung 1 3/8", schwarz			20", 22" 24"				NC	□
T102	PU Bereifung Knobby 1 3/8", schwarz			22", 24", 25", 26"				€ 105	□
T103	Luftbereifung 2", scharz			22", 24", 25"				€ 115	□
T104	PU Bereifung Shox 1", schwarz			22", 24", 25", 26"				€ 125	□
T105	Luftbereifung 1 3/8"			20", 22", 24", 25", 26"				NC	□
T108	Pannensichere Bereifung			22", 24", 26"				€ 90	□
T106	Luftbereifung HP 1", schwarz, mit Pannenschutz, glattes Profil - SpeedLite*			20", 22", 24", 25", 26"				€ 110	□
T107	Luftbereifung HP Plus 1", schwarz, mit Pannenschutz Geländeprofil - TrailBlazer*			24", 25", 26"				€ 140	□

\* Nicht verfügbar mit Mag Räder

GREIFRINGE											
HR01	Eloxiertes Aluminium					20", 22", 24", 25", 26"		STD	□		
HR61	schwarz eloxierte Aluminium <sup>1,3</sup>					20", 22", 24", 25"		€ 75	□		
HR02	Kunststoffummantelung <sup>2</sup>					20", 22", 24", 25", 26"		€ 110	□		
HR03	Q-Grip Neoprenummantelung <sup>2,3,4</sup>					22", 24", 25", 26"		€ 380	□		
HR07	Newton Air Grip - schwarz <sup>3</sup>					20", 22", 24", 25", 26"		€ 110	□		
HR08	Newton Air Grip in Farbe <sup>3</sup> : *	(08) Orange □	(09) Burgund □	(10) Saphirblau □	(11) Monster Grün □	(12) Dunkelgrau □	(13) Fuchsia □	(14) Stahlblau □	20", 22", 24", 25", 26"	€ 250	□
		(15) Rot □	(16) Giftgrün □	(17) Weiss □	(18) Himmelblau □						
HR04	Natural Fit, Standard Grip <sup>2,3,4</sup>	(1-1/2" ovales Griffprofil mit Standarddaumenstück)				22", 24", 25", 26"		€ 335	□		
HR28	Surge <sup>2,3,4</sup>	(1-1/2" ovales Griffprofil mit Gripton high friction stripe)				22", 24", 25", 26"		€ 425	□		
HR05	Surge LT <sup>1,2,3</sup>	(1-1/8" ovales Griffprofil mit Gripton high friction stripe)				22", 24", 25", 26"		€ 465	□		
HR62	Simi H <sup>2,3</sup>					22", 24", 25", 26"		€ 395	□		
HR63	Nova H <sup>2,3</sup>					22", 24", 25", 26"		€ 425	□		
HR64	Optimum H <sup>2,3</sup>					22", 24", 25", 26"		€ 325	□		
32766	Edelstahlgreifreifen					24"		€ 110	□		

1-Nicht verfügbar mit 26" 2- Nur in Standardeinstellung verfügbar 3- Nicht verfügbar für MAG-Räder 4- Nicht verfügbar für 20"

DAUMENSCHUTZ FÜR NATURAL FIT GREIFREIFEN									
HR23	Standardgrip							€ 95	□
HR27	Supergrip							€ 150	□
HR30	ohne Daumenschutz							NC	□

GREIFRINGPOSITIONEN									
HR29	Standardposition							STD	□
HR30	Enge Montage (nicht verfügbar in 22")							€ 32	□
HR31	Superenge Montage (nicht verfügbar in 22")							€ 32	□

ACHSEN									
AX01	Steckachsen							STD	□
AX02	Schraubachse							NC	□
AX03	Steckachsen mit Tetraentriegelung							€ 135	□
AX04	Platte für Radstandsverlängerung <sup>1</sup>							€ 210	□

1-Kann zu Problemen mit den abschwenkbaren Armlehnen führen und schränkt die Sitzplatzhöhenauswahl ein

HINTERRADSTURZ									
CM00	0° Sturz							NC	□
CM03	3° Sturz							NC	□
CM06	6° Sturz (nicht verfügbar mit Radstandsverlängerung)							€ 165	□

#### Kippunkteinstellung

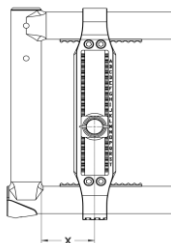

#### Wählen Sie die gewünschte Hinterradposition :

Messen Sie X von der Vorderseite des Rückenrohrs bis zur Mitte der Achse.

passiv	2,5	3,2	3,8	4,4	5,1	5,7	6,3	7	7,6	8,3	8,9	9,5	10,1	aktiv
	□	□	□	□	□	□	□	□	□	□	□	□	□	□

Mögliches Problem zwischen einer Sitztiefe unter 40,6cm und einem Kippunkt über 6,3cm

Mögliches Problem zwischen einem 26" Antriebsrad und einem Kippunkt über 6,3cm

Motion Composites behält sich das Recht vor, den Kippunkt in die nächst mögliche ähnliche Pos

zu stellen, falls durch eine bestimmte gewählte Konfiguration die Kippunkteinstellung nicht pass

RADBREMSE									
WL08	Newton Druckbremse							NC	□
WL16	Druckbremse Alu mit Hebelverlängerungen							€ 83	□
WL02	Newton Ziehbremse							NC	□
WL04	Newton Druckbremshilfe (empfohlen bei Hochdruckreifen)							€ 165	□
WL13	15,2 cm Bremshebelverlängerung abnehmbar, für Newton Ziehbremse							€ 83	□
WL14									
WL05	Scherenbremse							€ 155	□
	Begleitpersonenbremse (Scheibe)							€ 695	□
WL15	Einhandbremse - Ziehbremse <sup>2</sup>	Links □	Rechts □					€ 380	□

NACH HINTEN ABSCHWENKBARE, HÖHENVERSTELLBARE ARMLEHNEN									
AR01	Desk Armlehne : 25 cm	20 - 30 cm □	STD	25 - 36 cm □	verschraubt □	abnehmbar □		€ 380	□
AR02	Lange Armlehne : 36cm	20 - 30 cm □	STD	25 - 36 cm □	verschraubt □	abnehmbar □		€ 380	□

"T" ARMLEHNEN (abnehmbare, höhenverstellbare Armlehnen) <sup>1</sup>						
AR03	Desk Armlehne : 25 cm	20 - 30 cm <input type="checkbox"/> STD	25 - 36 cm <input type="checkbox"/>			€ 380 <input type="checkbox"/>
AR04	Lange Armlehne : 36cm	20 - 30 cm <input type="checkbox"/> STD	25 - 36 cm <input type="checkbox"/>			€ 380 <input type="checkbox"/>
1-Mögliche 1,25 cm Einstellungseinschränkung bei beiden Bereichsgrenzen						
SEITLICH ABSCHWENKBARE ARMLEHNEN						
AR05	Bügelarmlehne mit Rundpolster kurz, verstellbar von 20 - 28 cm					€ 240 <input type="checkbox"/>
AR23	Bügelarmlehne mit Rundpolster lang, verstellbar von 20 - 28 cm					€ 240 <input type="checkbox"/>
AR06	Bügelarmlehne mit Armlehnenpolster kurz (25cm)					€ 240 <input type="checkbox"/>
AR07	Bügelarmlehne mit Armlehnenpolster lang (35cm)					€ 240 <input type="checkbox"/>
SEITENTEILE / KLEIDERSCHUTZ (nicht erhältlich zusammen mit abschwenkbaren und "T" Armlehnen)						
SG01	Kunststoffkleiderschutz ohne Radabdeckung, abnehmbar		gerade <input type="checkbox"/>	gewinkelt <sup>1</sup> <input type="checkbox"/>		€ 210 <input type="checkbox"/>
SG02	Carbonkleiderschutz ohne Radabdeckung, verschraubt					€ 275 <input type="checkbox"/>
SG03	Carbonkleiderschutz ohne Radabdeckung, abnehmbar		gerade <input type="checkbox"/>	gewinkelt <sup>1</sup> <input type="checkbox"/>		€ 315 <input type="checkbox"/>
SG06	Kunststoffkleiderschutz mit Radabdeckung, abnehmbar		gerade <input type="checkbox"/>	gewinkelt <sup>1</sup> <input type="checkbox"/>		€ 295 <input type="checkbox"/>
SG04	Carbon-Kleiderschutz abnehmbar		gerade <input type="checkbox"/>	gewinkelt <sup>1</sup> <input type="checkbox"/>		€ 550 <input type="checkbox"/>
SG99	ohne Kleiderschutz					NC <input type="checkbox"/>

<sup>1</sup> Nicht verfügbar mit Rückenpolsterung    <sup>2</sup> Nicht kompatibel mit 20" und 22" Rädern    <sup>3</sup> nicht in Verbindung mit verschraubten Seitenteilen

SICHERHEITSGURT						
SB01	Klettverschluss	Standard (88,9cm) <input type="checkbox"/>	Lang (152,40cm) <input type="checkbox"/>			€ 50 <input type="checkbox"/>
SB02	Auto Verschluss	Standard (88,9cm) <input type="checkbox"/>	Lang (152,40cm) <input type="checkbox"/>			€ 95 <input type="checkbox"/>
SB07	Befestigung für 2-Punkt-Sicherheitsgurt (1 Paar)					NC <input type="checkbox"/>
SB03	Befestigung für 2 extra Anhängpunkte (benötigt für 4-Punkt-Sicherheitsgurt) (1 Paar)					€ 17 <input type="checkbox"/>
SB04	BodyPoint Hüftgurt, 2-Punkt, nicht gepolstert		M (142,24 cm) <input type="checkbox"/>	L (154,94 cm) <input type="checkbox"/>		€ 95 <input type="checkbox"/>
SB05	BodyPoint Hüftgurt, 2-Punkt, gepolstert	S (129,54cm) <input type="checkbox"/>	M (142,24 cm) <input type="checkbox"/>	L (154,94 cm) <input type="checkbox"/>		€ 185 <input type="checkbox"/>
SB06	BodyPoint Hüftgurt, 4-Punkt, gepolstert	S (129,54cm) <input type="checkbox"/>	M (142,24 cm) <input type="checkbox"/>	L (154,94 cm) <input type="checkbox"/>		€ 205 <input type="checkbox"/>
SB08	BodyPoint EVOFLEX Positionierungsgurt mit Verriegelung und Klemmen		M (73,66 cm) <input type="checkbox"/>	L (93,98 cm) <input type="checkbox"/>		€ 310 <input type="checkbox"/>

KOPFSTÜTZE						
AC01	Profil-Kopfstütze	S (8,8x15,2cm) <input type="checkbox"/>	M (11,4x17,8cm) <input type="checkbox"/>	L (14x2,3cm) <input type="checkbox"/>		€ 195 <input type="checkbox"/>
AC02	Kopfstützen-Montageset *					€ 320 <input type="checkbox"/>

\* Nur in Verbindung mit Schiebegriffe-nicht erhältlich mit Stabilisatorstange oder Griffstange

ZUBEHÖR						
AC03	Kippschutz					€ 150 <input type="checkbox"/>
AC29	wegschwenkbarer Kippschutz <sup>1</sup>					€ 165 <input type="checkbox"/>
AC04	Ösen für KFZ Rückhaltesystem					NC <input type="checkbox"/>
AC27	Ankipphilfe <sup>1</sup>					€ 67 <input type="checkbox"/>
AC05	Autorückhaltevorrichtung WC-19 <sup>2</sup>	Kurz 50-104cm <input type="checkbox"/>	Lang 50-116cm <input type="checkbox"/>			€ 365 <input type="checkbox"/>
AC06	Stockhalter	Links <input type="checkbox"/>	Rechts <input type="checkbox"/>			€ 130 <input type="checkbox"/>
AC07	Sauerstoffflaschenhalter	Links <input type="checkbox"/>				€ 335 <input type="checkbox"/>
AC08	Speichenschutz <sup>3</sup>	Verfügbar für : 20", 22", 24", 26"				€ 125 <input type="checkbox"/>
AC09	Fussstütze mit Neoprenschutzpolsterung					€ 100 <input type="checkbox"/>
AC10	Sitztasche					€ 83 <input type="checkbox"/>
AC26	BodyPoint Mobility Bag					€ 135 <input type="checkbox"/>
AC23	Rucksack Newton					€ 130 <input type="checkbox"/>
AC12	Velcro Faltfixierung					€ 57 <input type="checkbox"/>
AC13	Werkzeugset					€ 50 <input type="checkbox"/>
AC16	Motion Composites Polo-Shirt	M/S <input type="checkbox"/>	M/M <input type="checkbox"/>	M/L <input type="checkbox"/>		€ 36 <input type="checkbox"/>
		M/S <input type="checkbox"/>	M/M <input type="checkbox"/>	M/L <input type="checkbox"/>	M/XL <input type="checkbox"/>	M/XXL <input type="checkbox"/>
						M/xxxL <input type="checkbox"/>

1-muss bei HD-Ausführung paarweise bestellt werden    2-kann nicht mit Kippschutz kombiniert werden    3-Nicht erhältlich mit Mag Wheels und Spinergy

RAHMENFARBE (Kreuzstrebe in Carbon Schwarz)						
FC01	Carbon Schwarz					NC <input type="checkbox"/>
FC03	High Gloss Carbon, Sunkissed Orange, Burgundy, Sapphire Blue, Monster Green, Charcoal, Fuchsia, Steelblue, Ferrari Red, Acid Green, Electric purple, Caribbean Blud, White, Pink Pearl, Plum Purple, Sky Blue, Black Cherry, Khaki Green (matt), Desert Sand (matt)					NC <input type="checkbox"/>

NOTIZEN

